

AUTORIZAȚII DE CONSTRUIRE/DESFIINȚARE
EMISE ÎN LUNA OCTOMBRIE, ANUL 2024

Nr. crt.	Nr. AC/AD	Data emiterii	Denumire obiectiv	Adresă obiectiv/ Extras CF/Nr. cad.	Procent de ocupare a terenului(%) /Coeficient de utilizare a terenului	Retragerile construcției de la limitele de proprietate (m)	Suprafața construită la sol/construită pe fiecare nivel/construită desfășurată (mp)	Regim de înălțime/Nr. de niveluri subterane și supraterane	Avizul în domeniul protejării patrimoniului cultural	Avizul în domeniul protejării mediului
1	30	03.10.2024	Înființare punct aprindere iluminat parc, localitatea Livezile	Loc. Livezile, parc CF nr. 30506 Livezile, nr. cad. 30506	-	-	-	-	Nu este cazul	Nu este cazul
2	31	24.10.2024	Construire casă de locuit în regim de înălțime P, anexă gospodărească P și împrejmuire teren	Loc. Dorolea, CF nr. 31742 Livezile, nr. cad. 31742	POT = 3,61% CUT= 0,036	N= 22,30 V= 5,70 E= 1,60 S= 141,20	Sc parter casă = 61,70 mp Scd casă = 61,70 mp Sc parter anexă = 34,25 mp Scd anexă = 34,25mp	P Hmax. = 4,90 m Hcornișă = 2,20 m	Nu este cazul	Nu este cazul

Primar,

Simion



Secretar,

Mihalach

Întocmit, Inspector superior,

Trișcă Florentina

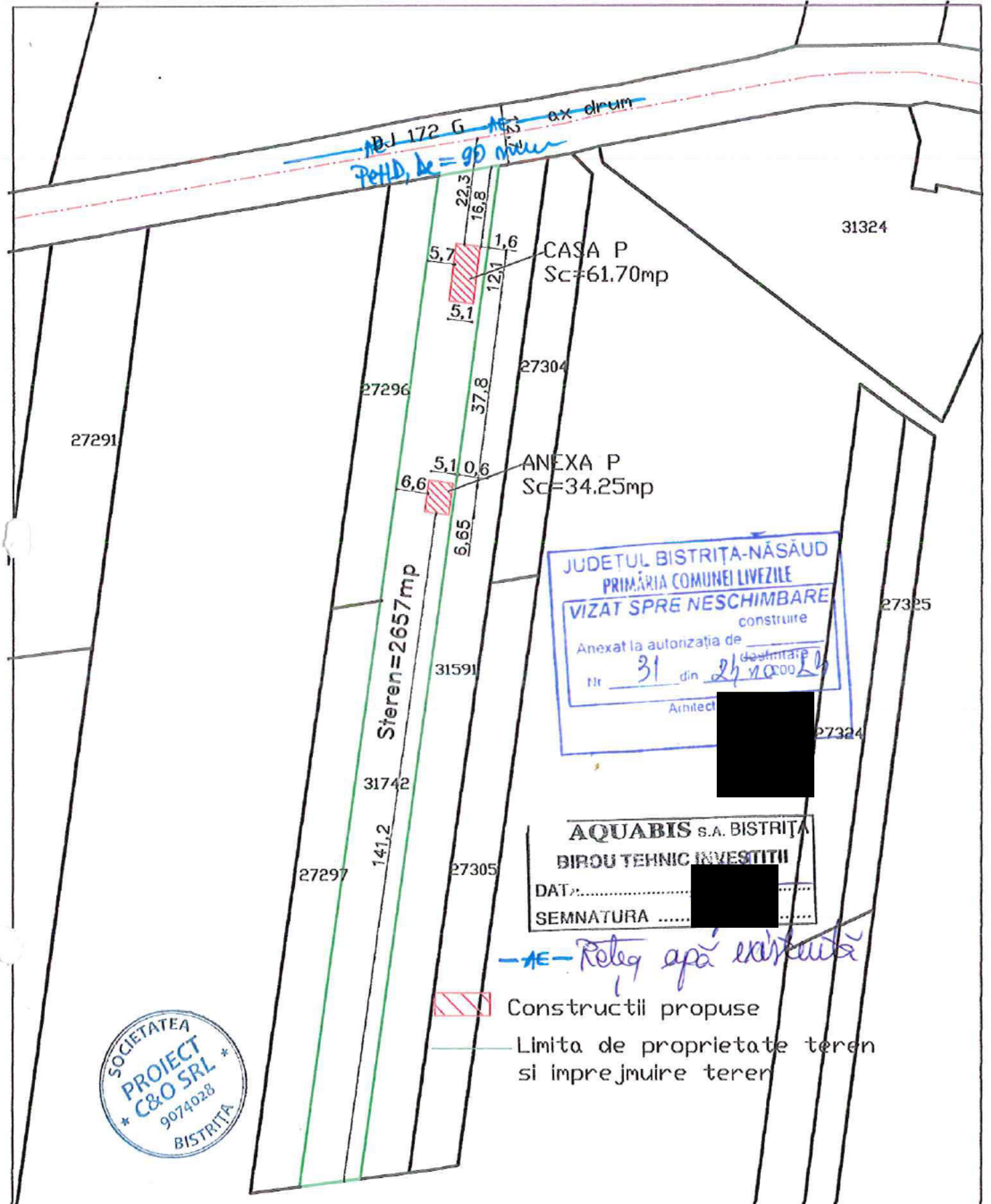

JUDETUL BISTRITA-NASAUD
 PRIMĂRIA COMUNEI LIVEZILE
 VIZAT SPRE NESCHIMBARE
 construire
 Anexat la autorizația de
 Nr. 31 din 24/10/2004
 Arhitect

AQUABIS S.A. BISTRITA
 BIROU TEHNIC INVESTITII
 DAT:
 SEMNATURA

-AE- Retea apă existentă

Constructii propuse
 Limita de proprietate teren
 si imprejurire teren



Verificator	Nume	Semnatura	Cerinta	Referat/expertiza/Data	Pr.nr.
Proiectant general : SC Proiect C&O SRL Bistrita Vadului nr.10, J 06 / 447 / 1996			Scara 1:1000	BENEFICIAR : CONDREA IONEL SI SOTIA [Redacted]	Pr.nr. 33
Proiectant specialitate: SC BP ARHIPLAN SRL Bistrita				LUCRAREA: Construire casa de locuit in regim de inaltime P, anexa gospodareasca P si imprejurire teren jud.BN, com.Livezile, sat Dorolea, FN, cad.31742	Faza PAC
Specificatie	Nume	Semnatura	Data Iulie 2024	PLAN DE SITUATIE	A1
Sef proiect	ing. Covriga-Ganj C.I.	[Signature]			
Proiectat spec.	carh. Francia Adrian				
Intocmit	ing. Covriga-Ganj C.I.				



FATADA PRINCIPALA CASA



FATADA POSTERIOARA CASA



LEGENDA FINISAJE

- 1- Soclu tencuieli
- 2- Tencuieli decorative
- 3- Tamplarie din PVC cu geam termopan
- 4- Invelitoare tabla metalica
- 5- Jgheab
- 6- Burlan



Verificator	Nume	Semnatura	Cerinta	Referat/expertiza/Data	
Proiectant general	SC Proiect C&O SRL Bistrita		Scara	BENEFICIAR : CONDREA IONEL SI SOTIA	Pr.nr.
	Vadului nr.10, J 06 / 447 / 1996		1:100	LUCRAREA: Construire casa de locuit in regim de inaltime P, anexa gospodareasca P si imprejmuire teren	33
Proiectant specialitate	SC BP ARHIPLAN SRL Bistrita		Data	jud.BN, com.Livezile, sat Dorolea, FN, cad.31742	Faza
Specificatie	Nume	Semnatura	iulie	FATADA PRINCIPALA CASA	PAC
Sef proiect	ing. Covriga-Ganj C.I.		2024	FATADA POSTERIOARA CASA	A5
Proiectat spec.	carh. Francia Adrian				
Intocmit	ing. Covriga-Ganj C.I.				

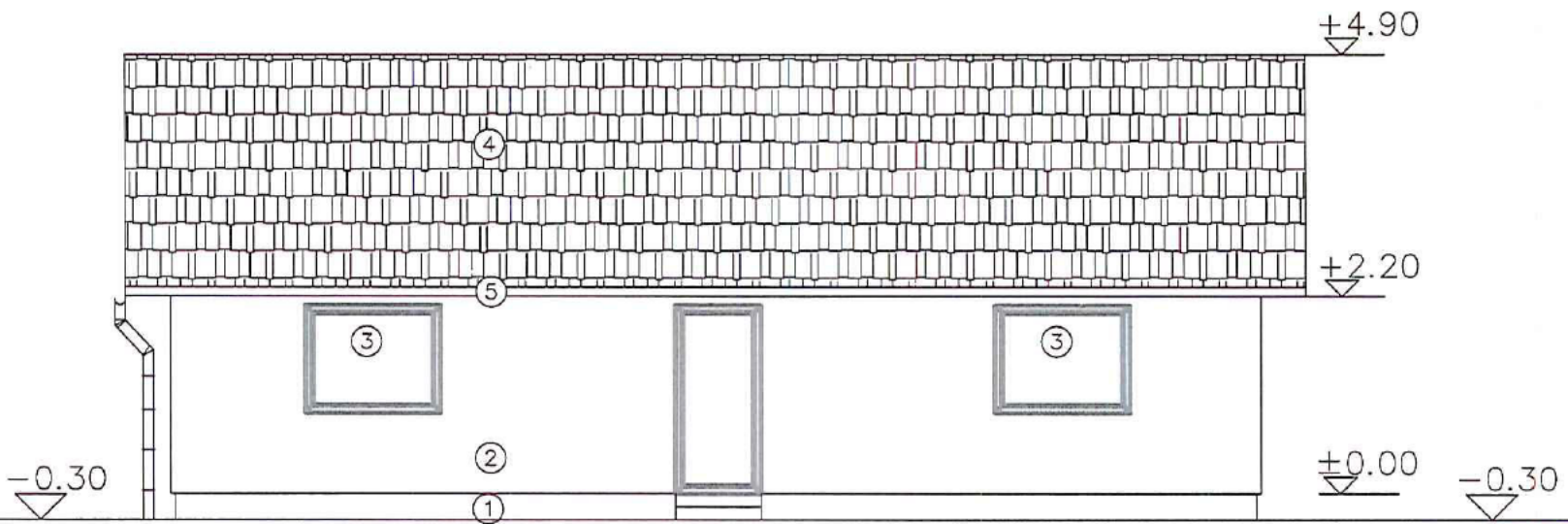

FATADA LATERALA DREAPTA CASA

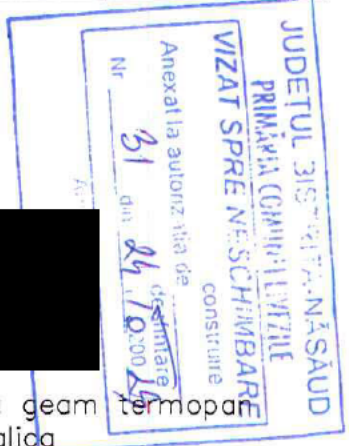

LEGENDA FINISAJE

- 1- Soclu tencuieli
- 2- Tencuieli decorative
- 3- Tamplarie din PVC cu geam termopane
- 4- Invelitoare tabla metalica
- 5- Jgheab
- 6- Burlan

Verificator	Nume	Semnatura	Cerinta	Referat/expertiza/Data	Pr.nr.
Proiectant general	SC Proiect C&O SRL Bistrita Vadului nr.10, J 06 / 447 / 1996		Scara 1:100	BENEFICIAR : CONDREA IONEL SI SOTIA	33
Proiectant specialitate	SC BP ARHIPLAN SRL Bistrita			LUCRAREA: Construire casa de locuit in regim de inaltime P, anexa gospodareasca P si imprejurire teren jud. BN, com. Livezile, sat Dorolea, FN, cad. 31742	Faza PAC
Specificatie	Nume	Semnatura	Data		
Sef proiect	ing. Covriga-Ganj C.I.		iulie		
Proiectat spec.	carh. Francia Adrian		2024	FATADA LATERALA DREAPTA CASA	A6
Intocmit	ing. Covriga-Ganj C.I.				

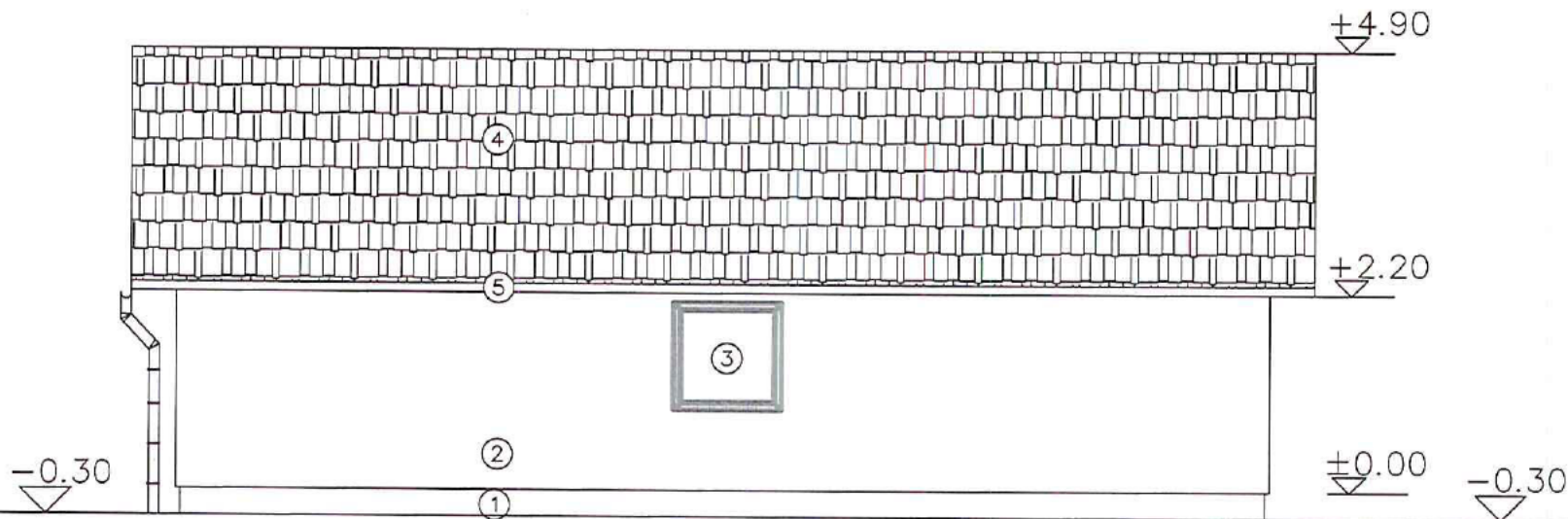

FATADA LATERALA STANGA CASA

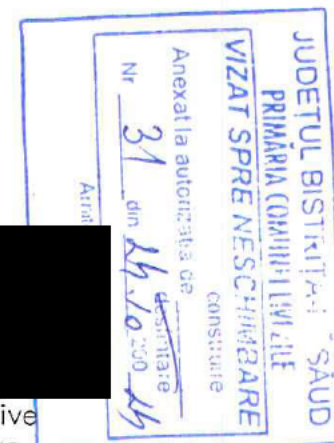

LEGENDA FINISAJE

- 1- Soclu tencuieli
- 2- Tencuieli decorative
- 3- Tamplarie din PVC cu geam termopan
- 4- Invelitoare tabla metalica
- 5- Jgheab
- 6- Burlan

Verificator	Nume	Semnatura	Cerinta	Referat/expertiza/Data	Pr.nr.
Proiectant general : SC Proiect C&O SRL Bistrita Vadului nr.10, J 06 / 447 / 1996			Scara 1:100	BENEFICIAR : CONDREA IONEL SI SOTIA [REDACTED]	33
Proiectant specialitate: SC BP ARHIPLAN SRL Bistrita				LUCRAREA: Construire casa de locuit in regim de inaltime P, anexa gospodareasca P si imprejmuire teren jud.BN, com.Livezile, sat Dorolea, FN, cad.31742	Faza PAC
Specificatie	Nume	Semnatura	Data		
Sef proiect	ing. Covriga-Ganj C.I.	[REDACTED]	iulie		
Proiectat spec.	carh. Francia Adrian		2024	FATADA LATERALA STANGA CASA	A7
Intocmit	ing. Covriga-Ganj C.I.				