

PLAN PARCELAR
 scara 1:1000
 UAT Livezile
 Extravilan Livezile T.32, rid "Ses"

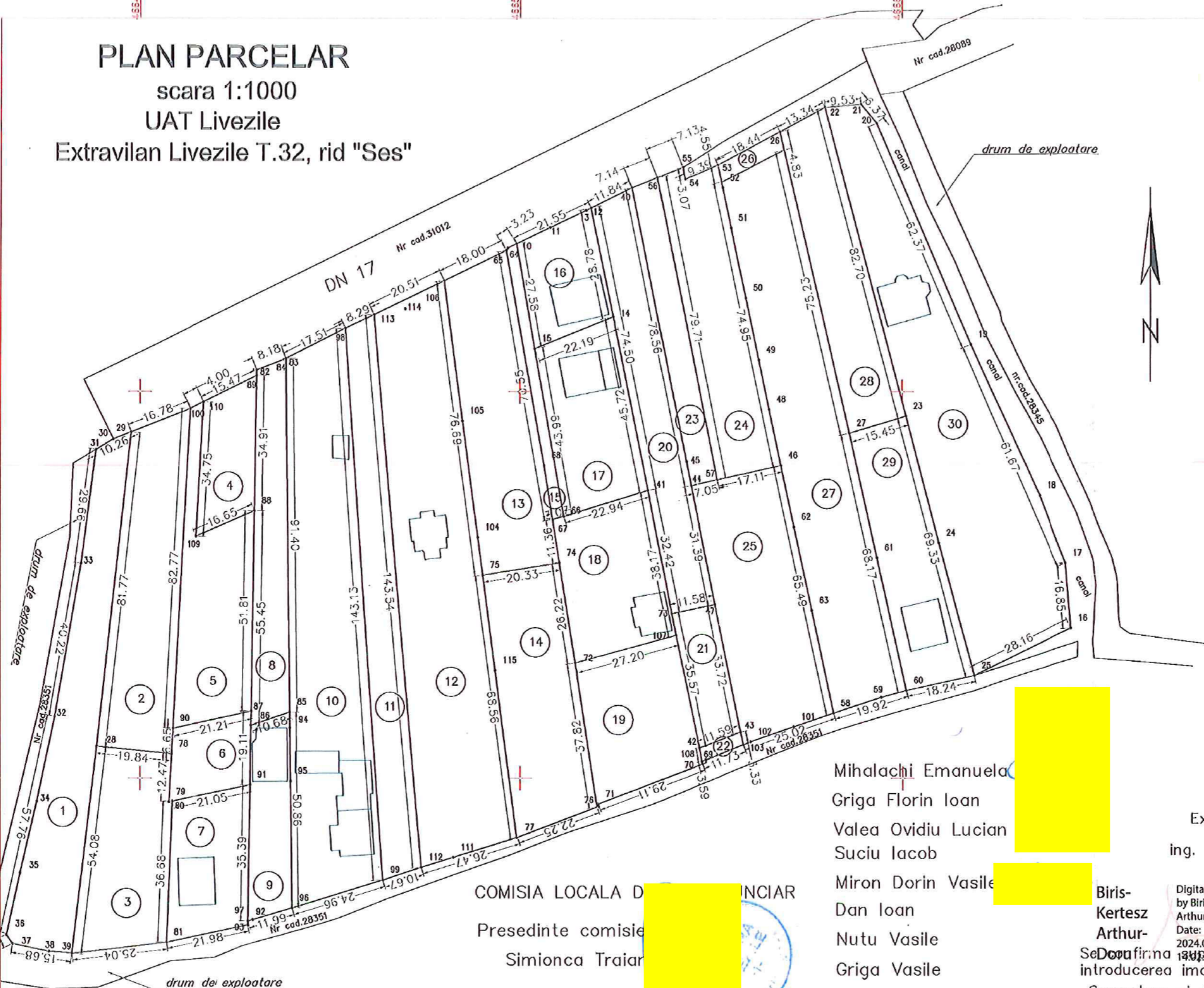

Nr. crt.	Nr. ID.
1	10730
2	10731
3	10732
4	10733
5	10734
6	10735
7	10736
8	10737
9	10738
10	10739
11	10740
12	10741
13	10742
14	10743
15	10744
16	10745
17	10746
18	10747
19	10748
20	10749
21	10750
22	10751
23	10752
24	10753
25	10754
26	10755
27	10756
28	10757
29	10758
30	10759

COMISIA LOCALA DE PLANIFICARE SI ORDONARE TERENURI
 Presedinte comisie [redacted]
 Simionca Traian [redacted]

Mihalachi Emanuela
 Griga Florin Ioan
 Valea Ovidiu Lucian
 Suciuc Iacob
 Miron Dorin Vasile
 Dan Ioan
 Nutu Vasile
 Griga Vasile

Biris-Kertesz
 Arthur-

Se declara ca planul este aprobat din masuratori si introducerea imobilului in baza de date
 Semnatura si data 1642 / 02.04.2024
 Stampila OCPI

Executant
 ing. AVRAM [redacted]

Digitally signed
 by Biris-Kertesz
 Arthur-Doru
 Date:
 2024.06.04



631200

631200

631100

631100

Prezentul plan parcelar este valabil insotit de TABELUL PARCELAR